Lied van de week

Handog Ng Pilipino

T. en M. Jim Paredes



Handog Ng Pilipino
Solied CD Gedreven

Tekst

"Handog ng Pilipino sa Mundo (Gift of the Filipinos to the World)" werd gecomponeerd door Jim Paredes. Hij was lid van de muziekgroep APO Hiking Society die tijdens de revolutie tegen dictator Ferdinand Marcos en zijn regering optrad in een miniconcert .
Het lied werd het volkslied van de geweldloze People Power Revolution. De teksten van het lied zijn gegraveerd op een muur van het heiligdom Onze Lieve Vrouw van EDSA, een kleine kerk in Manilla. Die was het centrum van de revolutie.

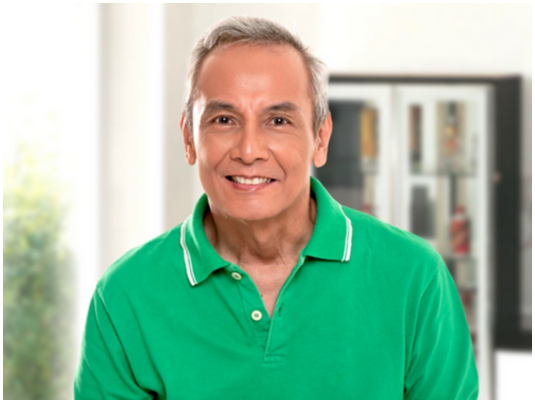

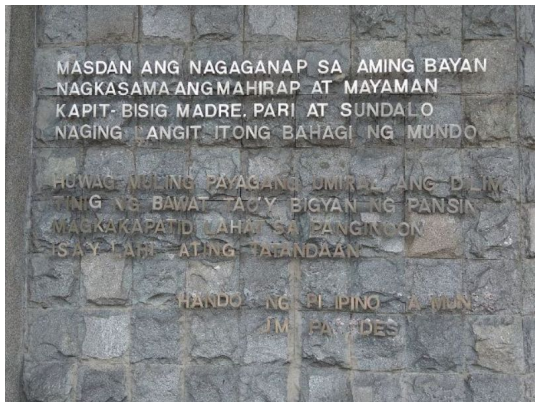

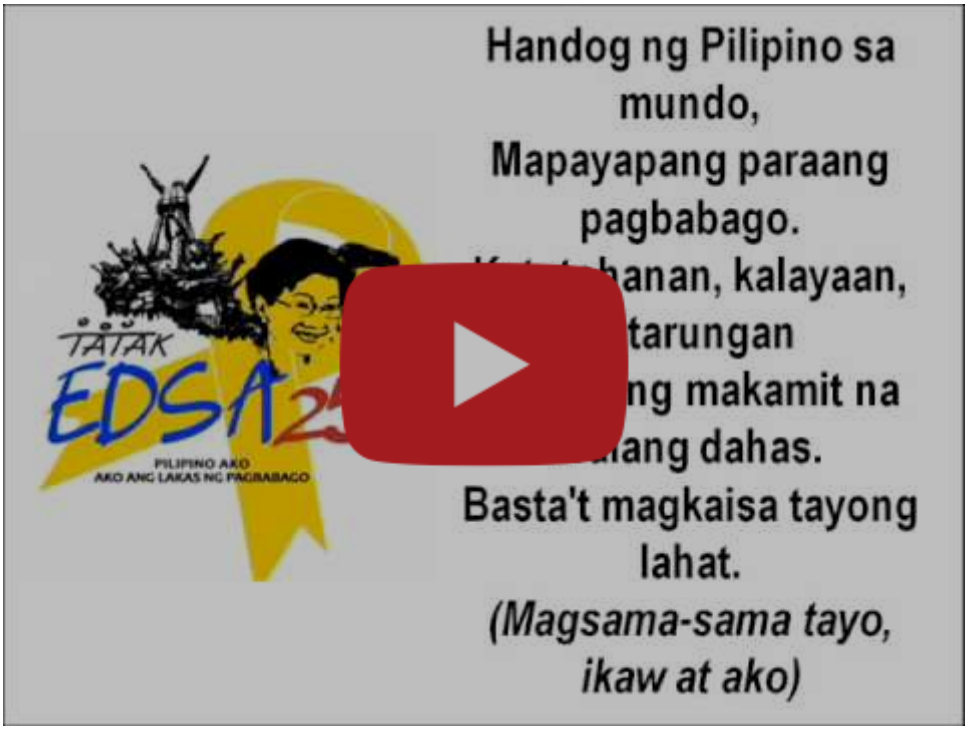

Handog Ng Pilipino Sa Mundo

Artiesten: Apo Hiking Society, Lea Salonga, Regine Velasquez, Ogie Alcasid, Martin Nievera, Sarah Geronimo, Piolo Pascual, Erik Santos, Jed Madela, Jose Mari Chan

Album: Paalam, Maraming Salamat (A Memorial Tribute)

Oproep tot solidariteit:
Kwb St-Baafs/St-Andries organiseert een marsepeinverkoop. De opbrengst van de verkoop is ten voordele van het Parochiaal Centrum Valkenburg.
(De aankoop verloopt via Jo Van Droogbroeck – 0473 704 718 – jo.van.droogbroeck@gmail.com en niet via Solied.)
Meer info via de knop onderaan.

Marsepeinverkoop KWB voor P.C.Valkenburg



Copyright © 2020 Solied

uitschrijven

mailchimp